## 3 - 3
M 1:50

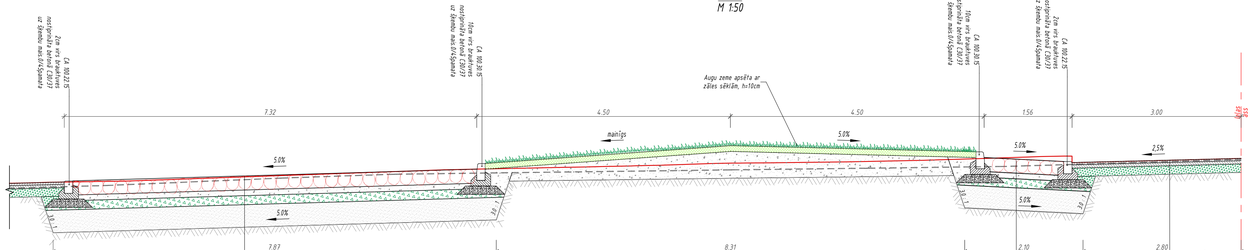


## 4 - 4
M 1:50

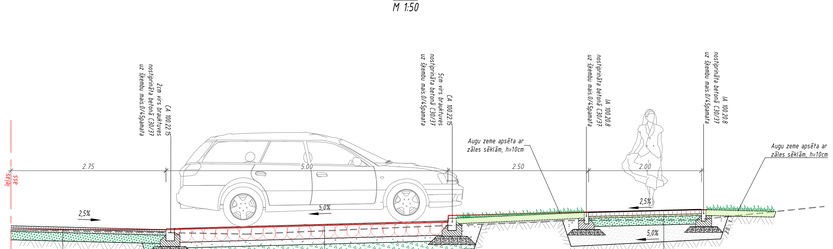


## 5 - 5
M 1:50

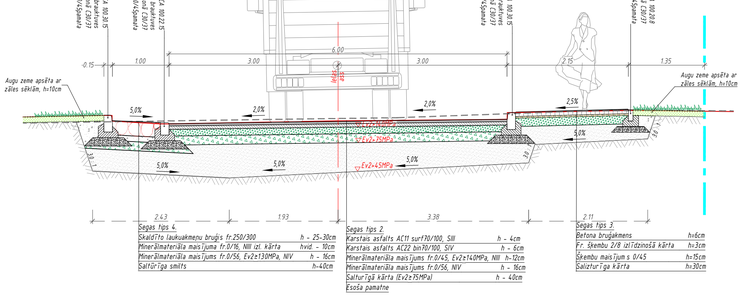


## Apmales izbūves principiālas shēmas

### IA 100.20.8

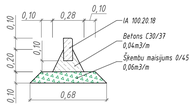


### CA 100.30.15

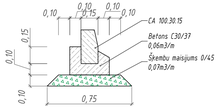


### CA 100.22.15

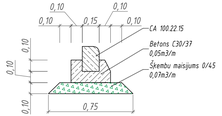


## Teknes lebūves shēma
M 1:25

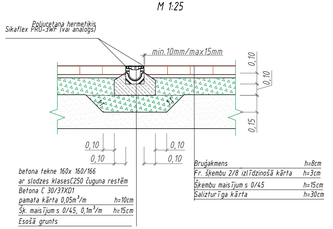


## PIEZĪMES

1. Visi izmēri uzrādīti metros, slīpumi - procentos, ja nav norādīts citādi.
2. Uzrādītās augstuma atzīmes - relatīvas.
3. Prasības materiāliem un izbūves tehnoloģijai atbilstoši Ceļu specifikācijām 2015.
4. Nobrauktuvēm uz privātīpašumiem betona apmales 100.22.15 izbūvēt 2cm virs brauktuves.
5. Gājēju pārejas vietās betona apmales 100.22.15 izbūvēt brauktuves līmenī.
6. Autostāvvietu kabatas norobežojošās apmales 100.22.15 izbūvēt 2cm virs brauktuves.
7. Apmales izbūves mērvienībā jāiekļauj šķembu pamata sagatavošana un nostiprināšana C30/37 betonā.
8. Būvdarbu laikā ievērot visu virszemes un pazemes komunikāciju aizsardzības prasības.
9. Zālāju paredz ēts izveidot no augļīgas augsnes h-10cm, apsējot ar z āles sēklām.

| | | | | | |
|---|---|---|---|---|---|
| | | | | | 2 |
| | | | | | 1 |
| Projektētājs | Fārtauzīmētājs | Apstiprināja | Datums | Izmaiņu saturs | Izmaiņu Nr. |

| | | | |
|---|---|---|---|
| Projektētājs: SIA "Projekts" Reģ. nr. LV40003011396, Rīga, Jēkabpils iela 135, LV-5202, tālr./fax 26140717,65221796, skaproj@inbox.lv | Pasūtītājs: Ilūkstes novada dome | | Pasūtījuma: 01 |
| | Būvobjekts: | | |

| Amats | Vārds, uzvārds | Paraksts | Datums | Rasējums: | Stadija | Marka un numurs |
|---|---|---|---|---|---|---|
| Būvprojj. vad. | V. Semonenko | | 06.2016. | Griezumi | AK | CD3-2 |
| CD daļas vad. | V. Semonenko | | 06.2016. | | Mērogs: M 1:50 | |
| Projektētājs | B. Semonenko | | 06.2016. | | Arhīva Nr. 120-13 | |